

Aléa submersion marine
Application du droit des sols

GROFFLIERS
Porter à connaissance

Date: Octobre 2015

Echelle: 1/5000 ème

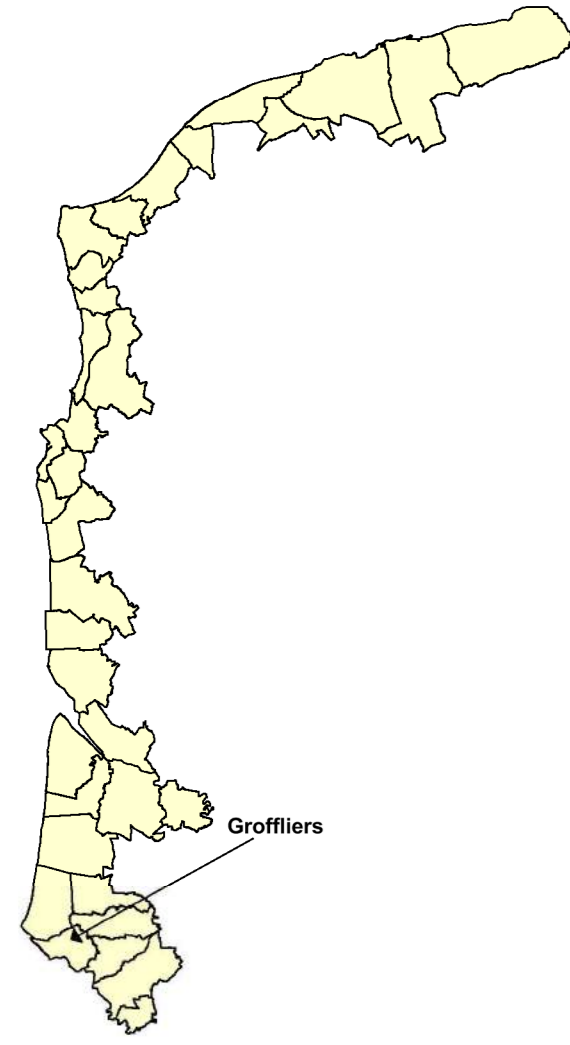

LEGENDE

Aléa de référence

- Fort à Très Fort
- Faible à Moyen

Extension (aléa 2100)

- Fort à Très Fort
- Faible à Moyen

Bande de précaution - débordement et/ou rupture d'ouvrage
côte de référence 6 m NGF-IGN-69

Partie Actuellement Urbanisée

Côte de référence NGF-IGN-69

Limite de commune

Parcelle

Bâtiment

Eglise

Mairie

Camping

Voie ferrée

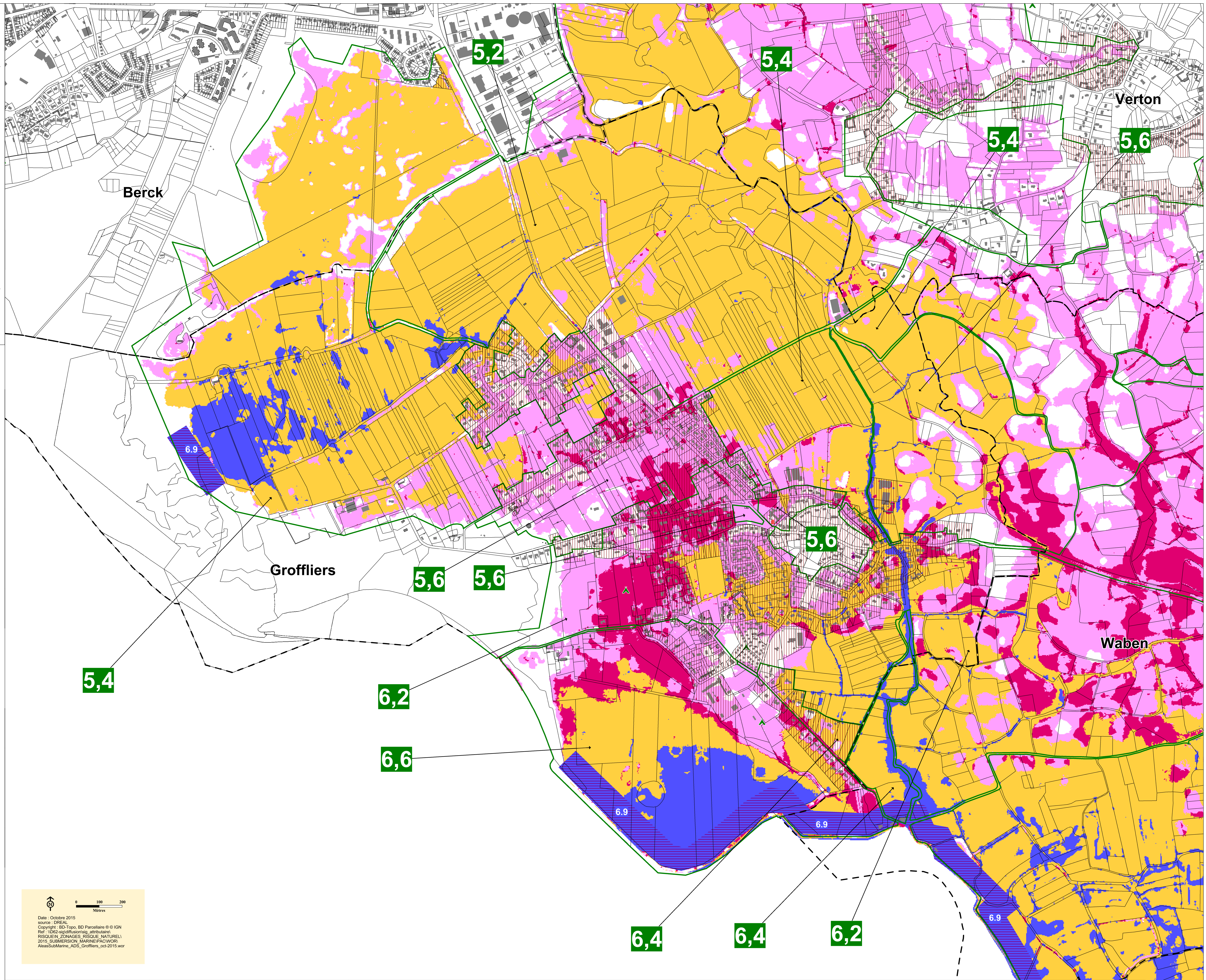

0 100 200
Mètres

Date : Octobre 2015
source : DREAL
Copyright : BD-Topo, BD-Parcelle © IGN
Ref : VD02-sigdiffusion/sg_attrbutaire/
RISQUEA_ZONAGES_RISQUE_NATUREL/
2015_SUBMERSION_MARINE/PAWOR/
AleasSubMarine_ADS_Groffliers_oct-2015.wor